

4月



おひさま だより



子育て支援センターほたるスマイルランド

「おひさま」(ほたるこども園内)

〒959-2221 阿賀野市保田 3882-1

TEL 68-3009 FAX 47-7676

<http://hotaru.ed.jp/>

令和3年4月号



親子の始まりは「だっこ」から。お母さんの胸に抱かれながら安心しきっている子どもは可愛いですね。「だっこ」の心地良さはからだもこころも育てます。子育て支援センターほたるスマイルランド「おひさま」は、子育て中の皆様が気軽にご利用いただける支援室です。“もうひとつのおうち”として過ごしませんか？

月	火	水	木	金
			1	2
5	6	7	8	9
12 「おひさま」スタート	13	14	15	16
19	20	21	22	23 発育測定
26	27	28	29 昭和の日	30

* ほたるスマイルランド「おひさま」のご利用について *

【対象】 未就学前のお子さんと保護者の方

【実施日】 月曜日～金曜日（園行事でお休みの日もあります。スケジュールをご確認ください。）

【時間】 午前 8:30～11:30 午後 14:00～16:00

【利用料】 無料ですので、お気軽に遊びに来てください。



* ほたるスマイルランド「おひさま」の1日 *

8:30～11:30

お子様の好きなおもちゃや遊具で遊んで下さい。

10:00～10:20

楽しい英語の時間も月に一回楽しめます。

10:20～11:30

お子様の好きなおもちゃや遊具で遊んで下さい。

お片付けをしてから帰りましょう。

14:00～16:00

お子様の好きなおもちゃや遊具で遊んで下さい。

お片付けをしてから帰りましょう。



4月のイベント

発育測定

4月23日(金) 9:30~11:00

今月は、23日(金)に発育測定を行います。
測定をしてみたい方は、
お気軽にいつでもお声がけ
ください。



床がやわらかいので小さなお子様も安全です。



壁面も新しくなりました。



静かな授乳スペースも充実しています。

園庭に新しい遊具が加わりました!



~令和3年度のご利用について~

令和3年度ほたるこども園子育て支援センター「おひさま」は、4月12日(月)よりご利用いただけます。子育てのリフレッシュに、お子さんの遊びの場としてご利用をしていただけたら嬉しいですが、この度の新型コロナウイルス感染症の拡大防止の為、**玄関で検温させていただき保護者は37.0℃以上、お子さんは37.5℃以上の場合はご利用出来ません。**ご理解とご協力をお願い致します。安心してご利用頂く為に、施設をご利用の際は密を避ける為、**完全予約制(1日午前3組、午後3組)**とします。**ご利用前に園(68-3009)までご予約をお願い致します。**空きがあれば当日予約も可能です。

※新型コロナウイルス感染拡大状況により、ご利用をお断りする場合がございます。

- 遊びにきたら「利用者名簿」のご記入をお願いします。
(初めての方は、来園時に登録名簿の記入もさせていただきます。)
- 水分補給(水かお茶)はOKです。お持ちください。
- おむつは各自でお持ち帰りください。

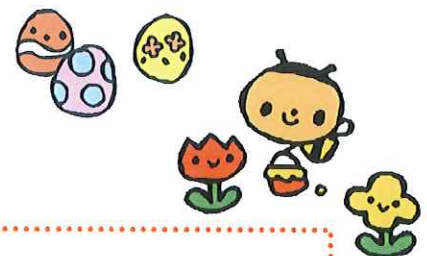

~一時保育のご利用~

一時保育を実施しております。ご利用日の1週間前までにお申し込みください。また初めてご利用の際は、お子さんを安全にお預かりする為に事前にお話を伺う時間を頂きますので宜しくお願い致します。

